

# RZ

RZ 450e



## HIVATALOS ÁRLISTA

ÉRVÉNYES: 2025. április 1-től











## LEXUS FINANCIAL SERVICES

 40  
országban

 40  
év tapasztalat

 28  
millió ügyfél

### NYÍLTVÉGŰ LÍZINGBEN EGYEDI ELŐNYÖKKEL



A lízingdíjak áfa tartalma a személygépjármű üzleti használatának arányában visszaigényelhető. Már útnyilvántartás nélkül is 50%-ban.



Kis- és középvállalkozások a fizetett kamat 100%-át levonhatják a társasági adójukból.



A készpénzes vásárlással szemben, a beszerzésre ki nem fizetett összeg leköthető, befektethető vagy a cég más beruházására fordítható.

Kérje személyre szabott **Lexus Financial Services** nyíltvégű pénzügyi lízing ajánlatát márkakereskedőjétől.

Részletek: [Nyíltvégű lízing](#) | [Lexus Magyarország](#)

[www.lexus.hu](http://www.lexus.hu)

[facebook.com/lexushungary](https://facebook.com/lexushungary)

[instagram.com/lexusmagyarország](https://instagram.com/lexusmagyarország)



FINANCIAL  
SERVICES

### CÉGAUTÓ A JÁRMŰBESZERZÉS KÖTELEZETTSÉGE NÉLKÜL

### VÁLLALKOZÁSA IGÉNYEIHEZ ALAKÍTHATÓ SZOLGÁLTATÁS TARTALOM

### TERVEZHETŐ JÁRMŰÜZEMELTETÉSI KÖLTSÉGEK



#### ALACSONY HAVI TÖRLESTÖRÉSZLET

Lehetősége nyílna egy magasabb kategóriájú jármű beszerzésére, vagy akár választhat további autót vállalkozása számára.



#### KONTROLLÁLT KÖLTSÉGEK

A járműüzemeltetéshez kapcsolódó, akár minden költséget magába foglaló haviddal megtakarított összeget akár vállalata fejlesztésére is fordíthatja.



#### RENDSZERES JÁRMŰCSERE

A bérleti időszak végén lehetősége van a járművet vadonatúj autóra cserélni.



#### EGYSZERŰ ÜGYINTÉZÉS

Minden, a bérlettel kapcsolatos ügyet egy helyen intézhet, közvetítők nélkül, akár közvetlenül a márkakereskedéssel. Autójáról a nap 24 órájában gondoskodunk.

## HOGYAN MŰKÖDIK?

### 01 VÁLASSZON MODELLT

A folyamat elején kiválaszthatja a kívánt járművet, valamint meghatározhatja a szerződés időtartamát és az autó futásteljesítményét az Ön igényeinek megfelelően.

### 02 HASZNÁLAT

A havi bérleti díj tartalmazhatja akár az összes, járműüzemeltetéssel kapcsolatos szolgáltatást, beleértve a szervízt és a gumiabroncs kezelést is.

### 03 CSERE

A futamidő végén igény szerint lehetősége van a meglévő szerződést meghosszabbítani, avagy új modellt választani.

## MILYEN ELŐNYÖKET BIZTOSÍT VÁLLALKOZÁSA SZÁMÁRA A KINTO OPERATÍV LÍZING MEGOLDÁSA?



Akár 0% önerő



24–60 hónap között választható futamidő



Igény szerinti gyakorisággal új autóra válthat



Megbízhatóan rendelkezésre álló cégautó flotta



A havidíj a gépjármű üzemeltetési költségeinek igény szerinti körét foglalhatja magában



A nettó bérleti díj csökkenti a társasági adó alapját, az ÁFA pedig 50–100% közötti mértékben levonható

## MIKÉNT FÉRHET HOZZÁ SZOLGÁLTATÁSUNKHOZ?

1. —————> Ön meghatározza a cégautóra szánt havi költség összegét és a várható éves futásteljesítményt
2. —————> Tanácsadónk bemutatja Önnek szóba jöhető megoldásokat, az autót, a futamidőt és az esetleges önerő összegét illetően
3. —————> Ön kiválasztja a vállalkozása számára legmegfelelőbb opciót
4. —————> Átadja tanácsadónknak a bírálatához benyújtandó dokumentumokat
5. —————> A jóváhagyást követően aláírja a szerződést
6. —————> Átveszi új Lexus modelljét





ÖNRÉSZ

**20%**

FUTAMIDŐ

**48 hónap**

ÉVES  
FUTÁSTELJESÍTMÉNY

**20 000 km**



FINANSZÍROZÁS



ADÓK



GUMIABRONCS



BIZTOSÍTÁS



KARBANTARTÁS  
ÉS SZERVIZ



ASSISTANCE

### LEGJOBB AJÁNLAT

#### PRESTIGE

RZ 450h

BÉRLETI DÍJ

**339 990 FT + ÁFA / HÓ**

18" könnyűfém keréktárcsa
Esőérzékelő automatika
LED fényszórók AHB funkcióval
Integrált tetősín
14" központi kijelző
Szintetikus bőr ülésborítás (fűthető első és hátsó ülések)
Szintetikus bőr kormánykerék (fűthető)
E-Latch
Smart Entry (intelligens kulcsrendszer)
Prémium audiorendszer (10 hangszórós)
Tolatókamera
Adaptív sebességtartó automatika (ACC)
Sáv- és nyomtartó rendszer (LTA)
Parkoláscsenzorok (PKSB)
Holttérfelügyelő rendszer (BSM)
Vezeték nélküli okostelefon töltő
HUD (szélvédőre vetített vezetési információ)

#### PRESTIGE TOP

RZ 450h

BÉRLETI DÍJ

**359 990 FT + ÁFA / HÓ**

20" könnyűfém keréktárcsa
Szintetikus bőr ülésborítás (fűthető első ülések)
Ülésszellőztetés elől
2 irányban állítható deréktámasz
Elektronikusan állítható kormányoszlop
Elektronikus mozgatócsomagterajtó
Infrafűtés elől

### OPERATÍV LÍZING KALKULÁTOR

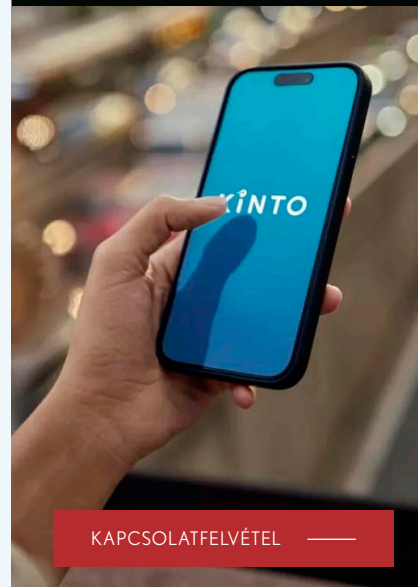

KAPCSOLATFELVÉTEL

**LEXUS** KINTO

\* A szolgáltatást a Toyota Mobility Services Hungary Kft. (Szolgáltató) nyújtja. A kalkuláció tájékoztató jellegű, a felek között nem keletkezett szerződéses jogviszony, és a kalkuláció készítésének időpontjában ismert költségeken alapul. A költségek változása esetén a Szolgáltató jogosult az ajánlat adatainak módosítására. Így különösen, de nem kizárólag jogosult a bérleti díjak megváltoztatására, amennyiben az ajánlatban figyelembe vett gépjárművek listára megváltozik, vagy amennyiben a refinanszírozási kamatlábak, illetve az adók megváltoznak. Keretszerződés kötése esetén az egyes Egyedi Bérleti Szerződések vonatkozásában a végleges bérleti díjak a Keretszerződésben foglaltaknak megfelelően kerülnek megállapításra. A feltüntetett ajánlatok paraméterei: 48 hónap futamidő, éves 20000km/év futásteljesítmény, 20% önerő. Az ajánlat szolgáltatástartalma: finanszírozás, gépjármű- és cégautó adó, KGFB és casco (10%, de min. 120eFt önerész), teljes körű szervizszolgáltatás, gumiabroncs-szolgáltatás (1 szett abronccsal). A kiemelt ajánlatok a legkésőbb 2025.05.23-ig bezárólag a Szolgáltatóval megkötött Egyedi Bérleti Szerződés esetén, avagy a Szolgáltató általi visszavonásig érvényesek. A Márkakerekedésben elkészített ajánlat az azon ajánlat elkészítésének időpontjában ismert feltételeknek megfelelően módosulhat. Jelen kalkuláció elkészítésének dátuma: 2025.02.25.

# LEXUS RZ

MINDENT A VEZETÉSÉRT!

Az új Lexus RZ 450e a fejlett elektromos technológián keresztül testesíti meg a Lexus különleges formanyelvét és vezetési élményét. Lenyűgöző teljesítménnyel rendelkezik a nagy precizitású nyomatékszabályozásának köszönhetően, míg az akkumulátor optimális elhelyezése révén ideális súlyeloszlással és azonnali reakcióképességgel bír. Olyan vezetési élményt kínál, amelynek segítségével a jármű azonnal reagál a vezető akaratára, ezzel még magasabb szintre emelve a Lexus Driving Signature filozófiát.



## LEXUS PÉNZÜGYI MEGOLDÁSOK

A Lexus rugalmas pénzügyi megoldásaival minden eddignél egyszerűbb egy Lexus használata és gondozása, legyen szó akár a finanszírozásról, a biztosításról, a karbantartásról vagy a gumiabroncsokról.

További részletekért keresse márkakereskedéseinket, vagy látogasson el a [lexus.hu](https://www.lexus.hu)-ra!





## MŰSZAKI ADATOK

### RZ 450e

MOTOR	Elektromos motor (435 Nm)
TELJESÍTMÉNY	230 kW (313 LE)
HATÓTÁV	395-440 km*
GYORSULÁS (0-100 km/h)	5,3 mp
AKKUMULÁTOR TÍPUSA	Lítium-ion
AKKUMULÁTOR KAPACITÁSA	71,4 kWh
MAXIMÁLIS TÖLTÉSI TELJESÍTMÉNY (AC)	11 kW
MAXIMÁLIS TÖLTÉSI TELJESÍTMÉNY (DC)	150 kW
0-80% TÖLTÉSI IDŐ (AC)	6,5 óra
0-80% TÖLTÉSI IDŐ (DC)	30 perc
ÁRAMFOGYASZTÁS (KOMBINÁLT)	16,8 - 18,7 kWh/100 km*
CO <sub>2</sub> KIBOCSÁTÁS	0 g/km
HOSSZÚSÁG	4 805 mm
SZÉLESSÉG (BEHAJTOTT TUKRÓKKEL)	1 895 mm
MAGASSÁG	1 635 mm
TENGELYTÁV	2 850 mm
CSOMAGTARTÓ TÉRFOGATA	522 liter



**\* WLTP teszt szerinti mérés. A feltüntetett értékek 18" keréktárcsákkal szerelt Elegance, illetve 20" keréktárcsákkal szerelt Luxury felszereltségű modellekre vonatkoznak.** Az üzemanyag-fogyasztásra és CO<sub>2</sub>-kibocsátásra vonatkozó érték ellenőrzött környezetben kerülnek mérésre, a European Regulation EC 2017/1151 irányelv és kiegészítései követelményeinek megfelelően, egy európai alapkialakítású járművön. Amennyiben további információkat szeretne, vagy szeretne egy európai alapkialakítású sorozatgyártású járművet vásárolni, kérjük, vegye fel a kapcsolatot a helyi hivatalos Lexus Márkakereskedéssel. Az Ön járművének üzemanyag-fogyasztása és CO<sub>2</sub>-értékei eltérhetnek a hivatalosan mért értékektől. A vezetői viselkedés, valamint egyéb tényezők (mint például az útviszonyok, a forgalom, a jármű állapota, az abroncsnyomás, a beszerelt felszerelések, a terhelés, az utasok száma, ...) játszanak szerepet a jármű üzemanyag-fogyasztási és CO<sub>2</sub>-kibocsátási jellemzőinek meghatározásában.

# LEXUS RZ 450e – KÜLSŐ SZÍNEK

## METÁL SZÍNEK



085 KRISTÁLYFEHÉR



1L1 ACÉLSZÜRKE



1L2 PLATINA



223 GRAFIT FEKETE



4Y5 ROZÉBARNA



8Z2 ÉTER



2YF ROZÉBARNA / GRAFIT FEKETE



2YG ÉTER / GRAFIT FEKETE



2YH ACÉLSZÜRKE / GRAFIT FEKETE

KÓD	MEGNEVEZÉS					
		PRESTIGE	PRESTIGE PLUS	PRESTIGE TOP	LUXURY	LUXURY TOP
085	KRISTÁLYFEHÉR	<input type="checkbox"/>	<input type="checkbox"/>	<input type="checkbox"/>	<input type="checkbox"/>	<input type="checkbox"/>
1L1	ACÉLSZÜRKE	<input type="checkbox"/>	<input type="checkbox"/>	<input type="checkbox"/>	<input type="checkbox"/>	<input type="checkbox"/>
1L2	PLATINA	<input type="checkbox"/>	<input type="checkbox"/>	<input type="checkbox"/>	<input type="checkbox"/>	<input type="checkbox"/>
223	GRAFIT FEKETE	<input type="checkbox"/>	<input type="checkbox"/>	<input type="checkbox"/>	<input type="checkbox"/>	<input type="checkbox"/>
4Y5	ROZÉBARNA	<input type="checkbox"/>	<input type="checkbox"/>	<input type="checkbox"/>	<input type="checkbox"/>	<input type="checkbox"/>
8Z2	ÉTER	<input type="checkbox"/>	<input type="checkbox"/>	<input type="checkbox"/>	<input type="checkbox"/>	<input type="checkbox"/>
2YF	ROZÉBARNA / GRAFIT FEKETE	-	-	-	<input type="checkbox"/>	<input type="checkbox"/>
2YG	ÉTER / GRAFIT FEKETE	-	-	-	<input type="checkbox"/>	<input type="checkbox"/>
2YH	ACÉLSZÜRKE / GRAFIT FEKETE	-	-	-	<input type="checkbox"/>	<input type="checkbox"/>

választható / - nem elérhető





# LEXUS RZ 450e – BELSŐ SZÍNEK

## ÜLÉS ANYAGA ÉS SZÍNE

### SZÖVET

### SZINTETIKUS BŐR

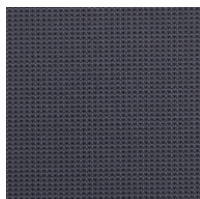

KAGYLÓEZÜST

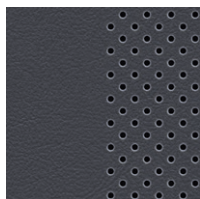

KAGYLÓEZÜST

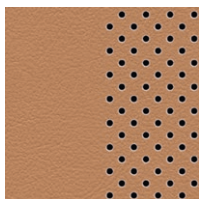

MOGYORÓBARNA

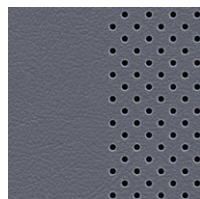

VIHARSZÜRKE

### ULTRASUEDE (SZINTETIKUS ULTRA-MIKROSZÁLAS SZÖVET)

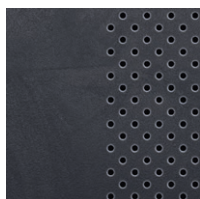

KAGYLÓEZÜST

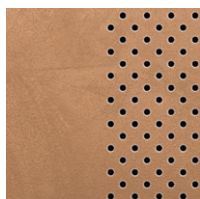

MOGYORÓBARNA

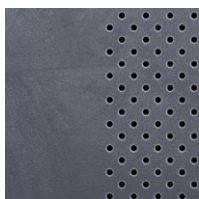

VIHARSZÜRKE

ANYAGA	SZÍNE	FELSZERELTSÉGEK						
		ELEGANCE	ELEGANCE PLUS	PRESTIGE	PRESTIGE PLUS	PRESTIGE TOP	LUXURY	LUXURY TOP
SZÖVET	KAGYLÓEZÜST	<input type="checkbox"/>	<input type="checkbox"/>	-	-	-	-	-
SZINTETIKUS BŐR	KAGYLÓEZÜST	-	-	<input type="checkbox"/>	<input type="checkbox"/>	<input type="checkbox"/>	-	-
	MOGYORÓBARNA	-	-	<input type="checkbox"/>	<input type="checkbox"/>	<input type="checkbox"/>	-	-
	VIHARSZÜRKE	-	-	<input type="checkbox"/>	<input type="checkbox"/>	<input type="checkbox"/>	-	-
ULTRASUEDE	KAGYLÓEZÜST	-	-	-	-	-	<input type="checkbox"/>	<input type="checkbox"/>
	MOGYORÓBARNA	-	-	-	-	-	<input type="checkbox"/>	<input type="checkbox"/>
	VIHARSZÜRKE	-	-	-	-	-	<input type="checkbox"/>	<input type="checkbox"/>

választható / - nem elérhető









## MEGJELENÉS

- 18" könnyűfém keréktárcsák
- 235/60 R18-es méretű gumiabroncsok elől & 255/55 R18 hátul
- UV-szűrős, hangszigetelt ablaküvegek
- Sötétített hátsó ablakok
- Esőérzékelő automatika
- **Világítás:**
  - LED fényszórók AHB funkcióval
  - Automatikus fényszóró állítás (statikus)
  - LED nappali menetfénnyel
  - LED talajmegvilágítás
- **Külső tükrök:**
  - Elektrokromatikus
  - Fűthető
- Légterelő elemek az első és hátsó kerekeknél
- Kerékjáratok iv (Fekete)
- Hátsó lökhárító (Fekete)
- Integrált tetősín

## BIZTONSÁG

- Tolatókamera
- Adaptív sebességtartó automatika (ACC)
- Intelligens kulcs + UWB
- Első toronymerevítő rúd
- Ütközést megelőző biztonsági rendszer (PCS)
- Éberség figyelő monitorral (DMC)
- Sebességtúllépésre figyelmeztető rendszer
- Újgenerációs parkolószenzorok (PKSB, tárgy-, jármű-, és gyalogosfelismeréssel)
- Sávartó rendszer - LTA
- Vészhelyzeti hátsó elakadásjelző (FHL)
- Sáv váltást támogató asszisztens (LCA)
- Holtterfigyelő rendszer (BSM)
- Biztonságos kiszállást segítő rendszer (SEA)
- Közlekedési tábla felismerő rendszer (RSA)
- Első keresztirányú forgalomra figyelmeztető asszisztens fékezési funkcióval (FCTAB)
- Hátsó keresztirányú forgalomra figyelmeztető rendszer, fékezési funkcióval (RCTAB)
- Abroncsjavító készlet

## BELTÉR ÉS KÉNYELEM

- **Ülések:**
  - Szintetikus bőr ülésborítás
  - Fűthető első ülések
  - Elektronikusan 8 irányban állítható első ülések
  - Elektronikusan 2 irányban állítható deréktámasz a vezető oldalon
  - 60/40 arányban manuálisan dönthető hátsó ülések
- Szintetikus bőr borítású kormánykerék (fűthető)
- Érintőfelületes kormánykerék
- E-Latch (elektronikus ajtónyitás)
- Elektrokromatikus belső visszapillantó tükör
- IN-EI belső világítás
- Elektromos mozgatócsomagterajtó (lábbal nyitható)
- Elektronikusan állítható kormányoszlop
- Smart Entry intelligens kulcsrendszer
- Vezetési üzemmódválasztó: ECO, NORMAL, SPORT, RANGE
- Kétzónás automata klímaberendezés páratartalom érzékelővel és negatív ion generátorral

## MULTIMÉDIA RENDSZER

- 14" központi kijelző
- Távolról vezérelhető szolgáltatások
- Prémium audiorendszer (10 hangszórós)
- Lexus Prémium Navigációs rendszer
- Lexus Connectivity (Android Auto és Apple Carplay)
- DAB - Digitális rádióvétel
- Vezeték nélküli töltő
- HUD - Szélvédőre vetített vezetési információ

## RENDELHETŐ OPCIÓK

- Metálfényezés: 500 000 Ft

## RENDELHETŐ KÜLSŐ SZÍNEK



## RENDELHETŐ BELSŐ SZÍNEK

ÜLÉS ANYAGA	ÜLÉS SZÍNE	TETŐ SZÍNE	BETÉT MEGNEVEZÉSE	SZÍNKÓD
Szintetikus bőr	Kagylóezüst	Fehér	Fa betét	EA10
Szintetikus bőr	Mogyoróbarna	Fehér	Fa betét	EA40
Szintetikus bőr	Viharszürke	Fehér	Fa betét	EA80

## MEGJELENÉS

- **20" fekete könnyűfém keréktárcsák**
- **235/50 R20-as méretű gumiabroncsok elől & 255/45 R20 hátul**
- UV-szűrős, hangszigetelt ablaküvegek
- Esőérzékelő automatika
- **Világítás:**
  - LED fényszórók AHB funkcióval
  - Automatikus fényszóró állítás (statikus)
  - LED nappali menetfény
  - LED talajmegvilágítás
- **Külső tükrök:**
  - Elektromatikusan
  - Fűthető
- Légterelő elemek az első és hátsó kerekeknel
- Kerékjáratí ív (Fekete)
- Hátsó lökhárító (Fekete)
- Integrált tetősín

## BIZTONSÁG

- Tolatókamera
- **Panorámanézetes parkolás**
- Adaptív sebességtartó automatika (ACC)
- Intelligens kulcs + UWB
- Első toronymerevítő rúd
- Ütközést megelőző biztonsági rendszer (PCS)
- Éberség figyelő monitorral (DMC)
- Sebességtúllépésre figyelmeztető rendszer
- Újgenerációs parkolószenzorok (PKSB, tárgy-, jármű-, és gyalogosfelismeréssel)
- Sávartó rendszer (LTA)
- Vészhelyzeti hátsó elakadásjelző (FHL)
- Sáv váltást támogató asszisztens (LCA)
- Holtterfigyelő rendszer (BSM)
- Biztonságos kiszállást segítő rendszer (SEA)
- Közlekedési tábla felismerő rendszer (RSA)
- Első keresztirányú forgalomra figyelmeztető asszisztens fékezési funkcióval (FCTAB)
- Hátsó keresztirányú forgalomra figyelmeztető rendszer, fékezési funkcióval (RCTAB)
- Abroncsjavító készlet

## BELTÉR ÉS KÉNYELEM

- **Ülések:**
  - Szintetikus bőr ülésborítás
  - Fűthető első ülések
  - Elektronikusan 8 irányban állítható első ülések
  - Elektronikusan 2 irányban állítható deréktámasz a vezető oldalon
  - 60/40 arányban manuálisan dönthető hátsó ülések
- Szintetikus bőr borítású kormánykerék (fűthető)
- E-Latch (elektronikus ajtónyitás)
- **Infrafűtés elől**
- **Digitális belső visszapillantó tükör**
- IN-EI belső világítás
- Elektromos mozgatható csomagterajtó
- Elektronikusan állítható kormányoszlop
- Smart Entry intelligens kulcsrendszer
- Vezetési üzemmódválasztó: ECO, NORMAL, SPORT, RANGE
- Kétfázisú automata klímaberendezés páratartalom érzékelővel és negatív ion generátorral

## MULTIMÉDIA RENDSZER

- 14" központi kijelző
- Távolról vezérelhető szolgáltatások
- Prémium audiorendszer (10 hangszórós)
- Lexus Prémium Navigációs rendszer
- Lexus Connectivity (Android Auto és Apple Carplay)
- DAB - Digitális rádióvétel
- Vezeték nélküli töltő
- HUD - Szélvédőre vetített vezetési információ

## RENDELHETŐ OPCIÓK

- Metálfényezés: 500 000 Ft
- Panorámatető (Sfx: AQ)\*: 600 000 Ft

## RENDELHETŐ KÜLSŐ SZÍNEK



## RENDELHETŐ BELSŐ SZÍNEK

ÜLÉS ANYAGA	ÜLÉS SZÍNE	TETŐ SZÍNE	BETÉT MEGNEVEZÉSE	SZÍNKÓD
Szintetikus bőr	Kagylóezüst	Fehér	Fa betét	EA10
Szintetikus bőr	Mogyoróbarna	Fehér	Fa betét	EA40
Szintetikus bőr	Viharszürke	Fehér	Fa betét	EA80



## MEGJELENÉS

- 20" fekete könnyűfém keréktárcsák
- 235/50 R20-as méretű gumiabroncsok elöl & 255/45 R20 hátul
- UV-szűrős, hangszigetelt ablaküvegek
- Esőérzékelő automatika
- **Világítás:**
  - LED fényszórók AHB funkcióval
  - Automatikus fényszóró állítás (statikus)
  - LED nappali menetfény
  - LED talajmegvilágítás
- **Külső tükrök:**
  - Elektromatikusan
  - Fűthető
- Légterelő elemek az első és hátsó kerekeknél
- Kerékjárativ iv (Fekete)
- Hátsó lökhárító (Fekete)
- Integrált tetősín

## BIZTONSÁG

- Tolatókamera
- Panorámanézetes parkolás
- Adaptív sebességtartó automatika (ACC)
- Intelligens kulcs + UWB
- Első toronymerevítő rúd
- Ütközést megelőző biztonsági rendszer (PCS)
- Éberség figyelő monitorral (DMC)
- Sebességtúllépésre figyelmeztető rendszer
- Újgenerációs parkolószenzorok (PKSB, tárgy-, jármű-, és gyalogosfelismeréssel)
- Sávartó rendszer (LTA)
- Vészhelyzeti hátsó elakadásjelző (FHL)
- Sáv váltást támogató asszisztens (LCA)
- Holtterfigyelő rendszer (BSM)
- Biztonságos kiszállást segítő rendszer (SEA)
- Közlekedési tábla felismerő rendszer (RSA)
- Első keresztirányú forgalomra figyelmeztető asszisztens fékezési funkcióval (FCTAB)
- Hátsó keresztirányú forgalomra figyelmeztető rendszer, fékezési funkcióval (RCTAB)
- Abroncsjavító készlet

## BELTÉR ÉS KÉNYELEM

- **Ülések:**
  - Szintetikus bőr ülésborítás
  - Infrafűtés elöl
  - Fűthető első ülések
  - **Elektronikusan 8 irányban állítható első ülések, vezetőoldali memória funkcióval**
  - Elektronikusan 2 irányban állítható deréktámasz a vezető oldalon
  - 60/40 arányban manuálisan dönthető hátsó ülések
  - **Ülésszellőztetés elöl**
- Szintetikus bőr borítású kormánykerék (fűthető)
- E-Latch (elektronikus ajtónyitás)
- Infrafűtés elöl
- Digitális belső visszapillantó tükör
- IN-EI belső világítás
- Elektromos mozgatású csomagterajtó
- Elektronikusan állítható kormányoszlop
- Smart Entry intelligens kulcsrendszer
- Vezetési üzemmódválasztó: ECO, NORMAL, SPORT, RANGE
- Kétzónás automata klímaberendezés páratartalom érzékelővel és negatív ion generátorral

## MULTIMÉDIA RENDSZER

- 14" központi kijelző
- Távolról vezérelhető szolgáltatások
- Prémium audiorendszer (10 hangszórós)
- Lexus Prémium Navigációs rendszer
- Lexus Connectivity (Android Auto és Apple Carplay)
- DAB - Digitális rádióvétel
- Vezeték nélküli töltő
- HUD - Szélvédőre vetített vezetési információ

## RENDELHETŐ OPCIÓK

- Metálfényezés: 500 000 Ft
- Panorámatető (Sfx: AS)\*: 600 000 Ft

## RENDELHETŐ KÜLSŐ SZÍNEK



## RENDELHETŐ BELSŐ SZÍNEK

ULÉS ANYAGA	ULÉS SZÍNE	TETŐ SZÍNE	BETÉT MEGNEVEZÉSE	SZÍNKÓD
Szintetikus bőr	Kagylóezüst	Fehér	Fa betét	EA10
Szintetikus bőr	Mogyoróbarna	Fehér	Fa betét	EA40
Szintetikus bőr	Viharszürke	Fehér	Fa betét	EA80

## MEGJELENÉS

- 20" fekete könnyűfém keréktárcsák
- 235/50 R20-as méretű gumiabroncsok elöl & 255/45 R20 hátul
- UV-szűrős, hangszigetelt ablaküvegek
- Esőérzékelő automatika
- **Világítás:**
  - LED fényszórók AHS funkcióval
  - Automatikus fényszóró állítás (dinamikus)
  - Kanyarmegvilágító funkció
  - Első ködfényszórók
  - LED nappali menetfénnyel
  - LED talajmegvilágítás
- **Első ködlámpa adaptív első világítási rendszerrel**
- **Külső tükrök:**
  - Elektromatikusan
  - Fűthető
- **Kerékjárat ív (magasfényű fekete)**
- **Hátsó lökhárító (magasfényű fekete)**
- **Oldalsó ajtó díszlécek (magasfényű fekete)**
- Integrált tetősín

## BIZTONSÁG

- Tólatócamera
- Panorámanézetes parkolás
- Adaptív sebességtartó automatika (ACC)
- Intelligens kulcs + UWB
- Első toronymerevítő rúd
- Ütközést megelőző biztonsági rendszer (PCS)
- Éberség figyelő monitorral (DMC)
- Sebességtúllépésre figyelmeztető rendszer
- Újgenerációs parkolószenzorok (PKSB, tárgy-, jármű-, és gyalogosfelismeréssel)
- Sávtartó rendszer (LTA)
- Vészhelyzeti hátsó elakadásjelző (FHL)
- Sáv váltást támogató asszisztens (LCA)
- Holtterfigyelő rendszer (BSM)
- Biztonságos kiszállást segítő rendszer (SEA)
- Közlekedési tábla felismerő rendszer (RSA)
- Első keresztirányú forgalomra figyelmeztető asszisztens fékezési funkcióval (FCTAB)
- Hátsó keresztirányú forgalomra figyelmeztető rendszer, fékezési funkcióval (RCTAB)
- Abroncsjavító készlet

## RENDELHETŐ KÜLSŐ SZÍNEK



085

1L1

1L2

223

4Y5

8Z2

## KÉTTÓNUSÚ METÁLFÉNYEZÉS\*



2YF

2YG

2YH

## RENDELHETŐ BELSŐ SZÍNEK

ULÁS ANYAGA	ULÁS SZÍNE	TETŐ SZÍNE	BETÉT MEGNEVEZÉSE	SZÍNKÓD
Ultrasuede	Kagylóezüst	Fehér	Fa betét	FA10
Ultrasuede	Mogyoróbarna	Fehér	Fa betét	FA40
Ultrasuede	Viharszürke	Fehér	Fa betét	FA80

## BELTÉR ÉS KÉNYELEM

- **Ülések:**
  - **Ultrasuede ülésborítás**
  - **Infrafűtés elöl és hátul**
  - **Fűthető első és hátsó ülések**
    - Elektronikusan 8 irányban állítható első ülések, vezetőoldali memória funkcióval
    - Elektronikusan 2 irányban állítható deréktámasz a vezető oldalon
    - 60/40 arányban manuálisan dönthető hátsó ülések
    - Ülészellőztetés elöl
- Szintetikus bőr borítású kormánykerék (fűthető)
- E-Latch (elektronikus ajtónyitás)
- Infrafűtés elöl
- Digitális belső visszapillantó tükör
- **Többszínű IN-EI belső világítás**
  - Elektromos mozgatású csomagterajtó
  - Elektronikusan állítható kormányoszlop
  - Smart Entry intelligens kulcsrendszer
  - Vezetési üzemmódválasztó: ECO, NORMAL, SPORT, RANGE
  - Kéztónus automata klímaberendezés páratartalom érzékelővel és negatív ion generátorral

## MULTIMÉDIA RENDSZER

- 14" központi kijelző
- Távolról vezérelhető szolgáltatások
- Prémium audiorendszer (10 hangszórós)
- **AC kimenet (220V/150W)**
- Lexus Prémium Navigációs rendszer
- Lexus Connectivity (Android Auto és Apple Carplay)
- DAB - Digitális rádióvétel
- Vezeték nélküli töltő
- HUD - Szélvédőre vetített vezetési információ

## RENDELHETŐ OPCIÓK

- Metálfényezés: 500 000 Ft
- Kéttónusú metálfényezés: 700 000 Ft



## MEGJELENÉS

- 20" fekete könnyűfém keréktárcsák
- 235/50 R20-as méretű gumibroncsok elöl & 255/45 R20 hátul
- UV-szűrős, hangszigetelt ablaküvegek
- Esőérzékelő automatika
- **Világítás:**
  - LED fényszórók AHB funkcióval
  - Automatikus fényszóró állítás (statikus)
  - LED nappali menetfény
  - LED talajmegvilágítás
  - Első ködlámpa adaptív első világítási rendszerrel
- **Külső tükrök:**
  - Elektromatikusan
  - Fűthető
- Kerékjáratok iv (magasfényű fekete)
- Hátsó lökhárító (magasfényű fekete)
- Oldalsó ajtó díszlécek (magasfényű fekete)
- Integrált tetősín
- **Elhomályosítható panorámatető**

## BIZTONSÁG

- Tolatókamera
- Panorámanézetes parkolás
- Adaptív sebességtartó automatika (ACC)
- Intelligens kulcs + UWB
- Első toronymerevítő rúd
- Ütközést megelőző biztonsági rendszer (PCS)
- Éberség figyelő monitorral (DMC)
- Sebességúllépésre figyelmeztető rendszer
- Újgenerációs parkolószenzorok (PKSB, tárgy-, jármű-, és gyalogosfelismeréssel)
- Sávartó rendszer (LTA)
- Vészhelyzeti hátsó elakadásjelző (FHL)
- Sáv váltást támogató asszisztens (LCA)
- Holtterfigyelő rendszer (BSM)
- Biztonságos kiszállást segítő rendszer (SEA)
- Közlekedési tábla felismerő rendszer (RSA)
- Első keresztirányú forgalomra figyelmeztető asszisztens fékezési funkcióval (FCTAB)
- Hátsó keresztirányú forgalomra figyelmeztető rendszer, fékezési funkcióval (RCTAB)
- Abroncsjavító készlet

## RENDELHETŐ KÜLSŐ SZÍNEK



085

1L1

1L2

223

4Y5

8Z2

## KÉTTÓNUSÚ METÁLFÉNYEZÉS\*



2YF

2YG

2YH

## RENDELHETŐ BELSŐ SZÍNEK

ULÁS ANYAGA	ULÁS SZÍNE	TETŐ SZÍNE	BETÉT MEGNEVEZÉSE	SZÍNKÓD
Ultrasuede	Kagylóezüst	Fehér	Fa betét	FA10
Ultrasuede	Mogyoróbarna	Fehér	Fa betét	FA40
Ultrasuede	Viharszürke	Fehér	Fa betét	FA80

## BELTÉR ÉS KÉNYELEM

- **Ülések:**
  - Ultrasuede (szintetikus ultra-mikroszállás szövet) ülésborítás
  - Infrafűtés elöl és hátul
  - Fűthető első és hátsó ülések
  - Elektronikusan 8 irányban állítható első ülések, vezetőoldali memória funkcióval
  - Elektronikusan 2 irányban állítható deréktámasz a vezető oldalon
  - 60/40 arányban manuálisan dönthető hátsó ülések
  - Ülészellőztetés elöl
- Szintetikus bőr borítású kormánykerék (fűthető)
- E-Latch (elektronikus ajtónyitás)
- Infrafűtés elöl
- **Elektromatikusan belső visszapillantó tükör**
- Többszínű IN-EI belső világítás
- Elektromos mozgatható csomagterajtó
- Elektronikusan állítható kormányoszlop
- Smart Entry intelligens kulcsrendszer
- Vezetési üzemmódválasztó: ECO, NORMAL, SPORT, RANGE
- Kétfázisú automata klímaberendezés páratartalom érzékelővel és negatív ion generátorral

## MULTIMÉDIA RENDSZER

- 14" központi kijelző
- Távolról vezérelhető szolgáltatások
- **Mark Levinson prémium audiórendszer**
- AC kimenet (220V/150W)
- Lexus Prémium Navigációs rendszer
- Lexus Connectivity (Android Auto és Apple Carplay)
- DAB - Digitális rádióvétel
- Vezeték nélküli töltő
- HUD - Szélvédőre vetített vezetési információ

## RENDELHETŐ OPCIÓK

- Metálfényezés: 500 000 Ft
- Kéttónusú metálfényezés: 700 000 Ft

## LEXUS ELECTRIFIED - TÖLTŐK



### MEGNEVEZÉS

### TARTALOM

### BRUTTÓ UGYFÉLÁR SZERELÉS, EGYÉB TARTOZÉKOK ÉS TELEPÍTÉSI KÖLTSÉGEK NÉLKÜL\*

Lexus AC falitöltő - beépített kábellel - online csatlakoztatható	1 fázisú, 7,4kW-os, Type2 csatlakozóval, beépített 5m hosszú kábellel	460 900 Ft
Lexus AC falitöltő - beépített kábellel - online csatlakoztatható	3 fázisú, 22kW-os, Type2 csatlakozóval, beépített 5m hosszú kábellel	377 900 Ft
Lexus AC falitöltő - kábel nélkül - online csatlakoztatható	1 fázisú, 7,4 kW-os, Type2 csatlakozóval, használatához külön kábel szükséges, Wifi képes	384 900 Ft
Lexus AC falitöltő - kábel nélkül - online csatlakoztatható	3 fázisú, 11 kW-os, Type2 csatlakozóval, használatához külön kábel szükséges, Wifi képes	412 900 Ft
Lexus AC falitöltő - kábel nélkül - online csatlakoztatható	3 fázisú, 22 kW-os, Type2 csatlakozóval, használatához külön kábel szükséges, Wifi képes	441 900 Ft
Lexus AC falitöltő - kábel nélküli - online csatlakoztatható	1 fázisú, 7,4 kW-os, Type2 csatlakozóval, használatához külön kábel szükséges, Wifi képes, 4G	474 900 Ft
Lexus AC falitöltő - kábel nélküli - online csatlakoztatható	3 fázisú, 22 kW-os, Type2 csatlakozóval, használatához külön kábel szükséges, Wifi képes, 4G	579 900 Ft
Lexus AC falitöltő - kábel nélküli - online csatlakoztatható - beépített kijelzővel	3 fázisú, 22 kW-os, Type 2 csatlakozóval. Használathoz külön kábel szükséges, Wifi képes, 4G, MID hiteles, beépített kijelzővel	538 900 Ft
Lexus AC falitöltő - kábel nélküli - online csatlakoztatható - beépített kijelzővel	3 fázisú, 11 kW-os, Type 2 csatlakozóval. Használathoz külön kábel szükséges, Wifi képes, 4G, Eichrecht hiteles, beépített kijelzővel	174 900 Ft
Mode 3 (Type 2) töltőkábel	32A töltőkábel, 5m hosszú	171 900 Ft
Mode 3 (Type 2) töltőkábel	32A töltőkábel, 7,5m hosszú	166 900 Ft

Az árlistában található kiskereskedelmi ár kizárólag a megnevezésben szereplő terméket tartalmazza, nem tartalmazza a telepítés, engedélyezés, esetlegesen szükséges kiegészítők költségeit. Az árak a Magyar Forint árfolyammozgásának függvényében változhatnak. A Lexus magyarországi importőre a mindenkori változtatás jogát fenntartja.





## TARTOZÉKCSOMAGOK

A Lexus tartozékcsomagok filozófiája mögött a rendszerben gondolkodás áll. A praktikumot és értéket ötvöző csomagok mindegyike egy-egy életstílus vezérgondolatához kapcsolódik, és nagy gondtal kiválasztott tartozékok skáláját kínálja az RZ személyre szabására.

Megnevezés	Tartalom	Bruttó ár szereléssel (esetlegesen szükséges fényezés nélkül)
FÓLIA CSOMAG	Ajtókilincs-védőfólia, Ajtóél-védőfólia, Motorháztető-védőfólia, Visszapillantó tükör-védőfólia, Első lökhárító-védőfólia, Tető-védőfólia	273 900 Ft
TETŐCSOMAGTARTÓ KERESZTRÚD TÁROLÓZSÁKKAL (PANOMRÁMATETŐ NÉLKÜLI VERZIÓKHOZ)	Tetőcsomagtartó keresztrúd, tárolózsák	135 900 Ft
VÉDELMI CSOMAG	Ablaklégtérelő, sárfogó szett	386 900 Ft
BELSŐ VÉDELMI CSOMAG	Hátsó üléstámla-védő, napárnyékoló	219 900 Ft
VONÓHOROG CSOMAG (LÁBLENDÍTÉS ÉRZÉKELŐVEL, LUXURY ÉS LUXURY TOP FELSZERELTSÉGHEZ NEM ELÉRHETŐ)	Levehető vonóhorog, 13 pólusú kábelköteg,	477 900 Ft
PROTECT 0	Karosszéria speciális felület védelem	120 900 Ft
PROTECT 1	Karosszéria és felni speciális felület védelem	168 900 Ft

Az árlistában található kiskereskedelmi ár nem minden esetben tartalmazza a beszerelő készlet/kábelköteg árát.  
Az árlistában található kiskereskedelmi ár nem tartalmazza az esetleges fényezés, a be- illetve felszerelés munkadíját (kivéve ahol ez külön fel van tüntetve).  
Az árak a Magyar Forint árfolyammozgásának függvényében változhatnak.  
A Lexus magyarországi importőre a mindenkori változtatás jogát fenntartja.



# TÉLI SZERELT KERÉK AJÁNLATOK

**MINDEN ÚJ AUTÓHOZ VÁSÁROLT SZERELTKERÉK SZETT ESETÉN 3 ÉV, A NYÁRI GUMIRA IS ÉRVÉNYES GUMIBIZTOSÍTÁST ADUNK.\*\*\***

MEGNEVEZÉS	GUMI GYÁRTÓ	GUMIABRONCSMÉRET	GUMIABRONCS-TÍPUS	CIKKSZÁM	KERÉKSZETT BRUTTÓ ÜGYFÉLÁR**	KERÉKSZETT KEDVEZMÉNYES ÜGYFÉLÁR**
RZ 18 colos téli szereltkerék szett*	Continental	235/60R19 107H	Winter Contact TS 870P	TMEWA46001AY	1111000 Ft	965 900 Ft
RZ 20 colos téli szereltkerék szett*	Yokohama	235/50R21104W	BluEarth Winter V906	TMEWA460475Y	1678000 Ft	1458 600 Ft



\* A szett minden esetben tartalmazza a felnit, gumit, guminyomás jeladót és a kerék közepeket.

\*\* Amennyiben az adott kerék nincs készleten, az árak eltérőek lehetnek a gumiabroncs beszerzési árak változása függvényében.

\*\*\* A biztosítás pontos feltételeiről részletes felvilágosítást talál bármely magyarországi Lexus Márkakereskedésben. Új járművel egy időben vásárolt kerekek esetén érvényes.





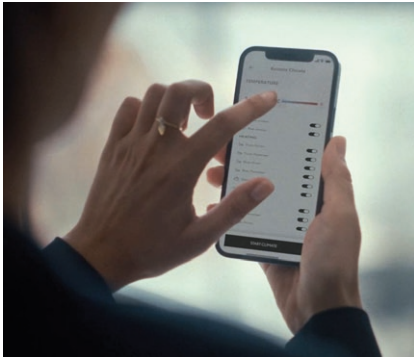

## LEXUS LINK+

LEXUS | LINK+

### CSATLAKOZATOTT SZOLGÁLTATÁSOK

A legújabb LEXUS LINK+ alkalmazás számos hasznos lehetőséget nyújt, segít megkeresni autóját, megmutatja utazásait illetve azok hasznos paramétereit, díjazza és segíti környezetbarát vezetési stílus kialakítását. Figyelmeztet továbbá a nyitva hagyott központi zárra vagy oldalablakokra, illetve emlékeztet az elvégzendő karbantartásokra. Távolról vezérelheti a légkondicionálót, hogy mindig megfelelő hőfok fogadja már az utazás megkezdése előtt. Tölthető autók esetében vezérelheti, és bizonyos verzióknál időzítheti is az autó hálózatról való töltését.

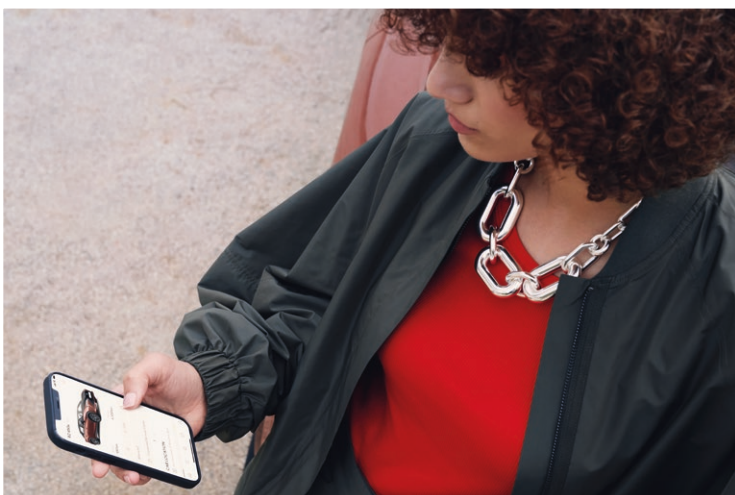







# LEXUS RZ 450e HIVATALOS ÁRLISTA

## • HIVATALOS MÁRKAKERESKEDÉS ÉS SZERVIZ

### LEXUS BUDA

1112 Budapest, Budaörsi út 185-195.

Telefon: +36 1 248 2482

E-mail: [lexus@lexusbuda.hu](mailto:lexus@lexusbuda.hu)

[www.lexusbuda.hu](http://www.lexusbuda.hu)

## • HIVATALOS MÁRKASZERVIZEK

### LEXUS MÁRKASZERVIZ - HALÁSZTELEK

2314 Halásztelek, Rákóczi út 144.

Telefon: +36 24 455 444

E-mail: [autom0@realsisztema.hu](mailto:autom0@realsisztema.hu)

[www.lexusbuda.hu](http://www.lexusbuda.hu)

### LEXUS MÁRKASZERVIZ - KAPOSVÁR

7400 Kaposvár, Dombóvári út 9.

Telefon: +36 82 529 530

E-mail: [lexus.szerviz@koto.hu](mailto:lexus.szerviz@koto.hu)

[www.koto.hu](http://www.koto.hu)

A Lexus nagy jelentőséget tulajdonít a környezet védelmének. Számos lépést teszünk azért, hogy járműveink egész élettartamuk alatt - a tervezéstől a gyártáson, forgalmazáson és értékesítésen át a mindennapi használatig - minimális hatást gyakoroljanak a környezetre. Márkakereskedője készséggel nyújt felvilágosítást a gépkocsi hasznos élettartamán túli hasznosítására vonatkozó előírásokról.

Ajánlataink a [lexus.hu](http://lexus.hu)-n hirdetett időpontig, vagy a készlet erejéig érvényesek. A promóciók más kedvezménnyel nem összevonhatók. További részletekért kérjük, forduljon hivatalos márkakereskedőnközhöz!

A felszereltségre vonatkozó információk csak tájékoztató jellegűek, a gyártástól függően változhatnak! Az árlistában található kiskereskedelmi ár tartalmazza a jelenleg érvényben levő vámot és regisztrációs adót, valamint az ÁFA összegét. Az árak a Magyar Forint árfolyammozgásának, az ÁFA, valamint a regisztrációs adó függvényében változhatnak. Jelen árlista 435 HUF/EUR árfolyamig érvényes (MNB középárfolyam). Az árlista csak az árlista érvényessége alatt leszállításra kerülő gépjárművekre vonatkozik. A felszereltség és árlista 2025. április 1-től visszavonásig érvényes. A Toyota Central Europe - Hungary Kft. a mindenkori változtatás jogát fenntartja.

A feltüntetett bruttó kiskereskedelmi árak az árlista elkészítésének időpontjában történő értékesítés és forgalombahelyezés esetén hatályos jogszabályok szerinti adók (így különösen ÁFA és regisztrációs adó) figyelembevételével kerültek megjelölésre. A valós értékesítés és forgalombahelyezés időpontjában érvényesített adók összege a mindenkori hatályos jogszabályok figyelembevételével történhet.

Az Android Auto™ alkalmazás a Google Play-ben Magyarországon jelenleg nem elérhető. A Lexus nem felel az Android Auto szolgáltatásért.

A kiadványban megjelenő modellek és műszaki jellemzők eltérhetnek a Magyarországon kapható modellektől és azok felszereltségétől. A bemutatott modellek képe vagy leírása esetenként opcionálisan rendelhető felszereltségeket is tartalmazhat. A kiadványban megjelenő színárnyalatok kissé eltérhetnek a fényezés valóságos színétől. A kiadványban szereplő árak tájékoztatóak, nem számítanak konkrét ajánlatnak. Az ajánlatok visszavonásig érvényesek. Nem vállalunk felelősséget az esetleges nyomdai hibáért. Amennyiben további információkra van szüksége, kérjük, vegye fel a kapcsolatot a helyi hivatalos Lexus Márkakereskedéssel, vagy látogasson el honlapunkra a [www.lexus.hu](http://www.lexus.hu) címen. © Lexus Hungary.

Az árlistán szereplő árakra vonatkozó részletes jogi feltételek és tudnivalók a [https://pdf.lexus.eu/lexus\\_hu/joginyilatkozatok.pdf](https://pdf.lexus.eu/lexus_hu/joginyilatkozatok.pdf) oldalon találhatóak.

[www.lexus.hu](http://www.lexus.hu)

[facebook.com/lexushungary](https://facebook.com/lexushungary)

[instagram.com/lexusmagyarország](https://instagram.com/lexusmagyarország)

